Liitteessä Porin yliopistokeskuksen tilauudistustiedote vko 47/2026.

Löydät kaikki viikkoviestit Porin yliopistokeskuksen sivuilta ucpori.fi/tilauudistus .

**MUUTA YLEISTÄ/AJANKOHTAISTA TILAUUDISTUKSESTA:**

- Kahden remonttialueen sähkökeskukset vaihdetaan ensi viikolla (vko 48). Työt kestävät yhden päivän/ alue ja ko. alueella ei ole sähköjä ko. vaihtotyöpäivänä. Näillä alueilla työskenteleviä henkilöitä on informoitu erikseen tänään sähköpostitse asiasta sekä tarkemmasta päivämäärästä. Pahoittelemme suuresti, että saimme tiedon asiasta näin tiukalla aikataululla.
- Tämänhetkisen tiedon mukaan 10.12.2026 alkaen suoritetaan loput muutot. (Tarkempi aikataulu tiedotetaan vielä myöhemmin)

10.12.26 mennessä omat tavarat tulee siis olla pakattuna ja ehdottoman tärkeää myös on, että tavarat ja laatikot on tarroitettu/merkattu hyvin, jotta ne siirtyvät oikeaan paikkaan.

- Loistavaa viikonloppua sekä marrasgaalaa! 😊

Attached is the University Consortium of Pori's facility renovation update for week 47/2026.

You can find all weekly updates on the University Consortium of Pori's website: ucpori.fi/tilauudistus.

**OTHER GENERAL INFORMATION/UPDATES REGARDING THE RENOVATION:**

- The electrical distribution boards in two renovation zones will be replaced next week (week 48). The work will take one day per zone, and there will be no electricity in the affected zone on the day of the replacement. Individuals working in these areas have been notified separately via email today regarding this, including the specific date. We sincerely apologize for receiving this information on such short notice.
- According to current information, the remaining relocations will take place starting from December 10, 2026. (A more detailed schedule will be provided later.)

By December 10, 2026, all personal belongings must be packed. It is also absolutely essential that all items and boxes are clearly labeled or marked so that they are moved to the correct location.

- Have a fantastic weekend and enjoy the November Gala! 😊

# 112 UCPORI – tilamuutos 2026



## VK 47 – Week 47

- Lohko 5 – Block 5
  - Sähkötyöt käynnissä → Electrical works in progress
  - Tekstiililaatan sekä vinyylin asennukset käynnissä → Installation of carpet tiles and vinyl flooring in progress
  - 225 tila keittiön asennus käynnissä → Kitchen installation in room 225 in progress

- Lohko 6 – Block 6
  - Purku työt valmistuneet → Demolition works completed
  - Sähkötyöt käynnissä → Electrical works in progress
  - Seinien levytystyöt käynnissä → Wall boarding works are ongoing.
  - Seinien maalaustyöt käynnissä → Wall painting works are in progress.
  - Lattiapinnoitteen asennukset käynnissä → Floor covering installation works in progress





242A-B, 243, 243 A-B tiloissa sähkötyöt käynnissä →

Electrical works in progress in rooms 242A–B, 243 and 243A–B





249, 249 A-B tiloissa maalaustyöt käynnissä → Painting works in progress in rooms 249 and 249A–B





tila 268 tekstiililaatta asennettu sekä suojattu ja 256D tilassa muovimaton asennustyö käynnissä → Carpet tiles installed and protected in room 268, and vinyl flooring installation works in progress in room 256D.

## Lohkojako 1.krs → Block division – 1st floor

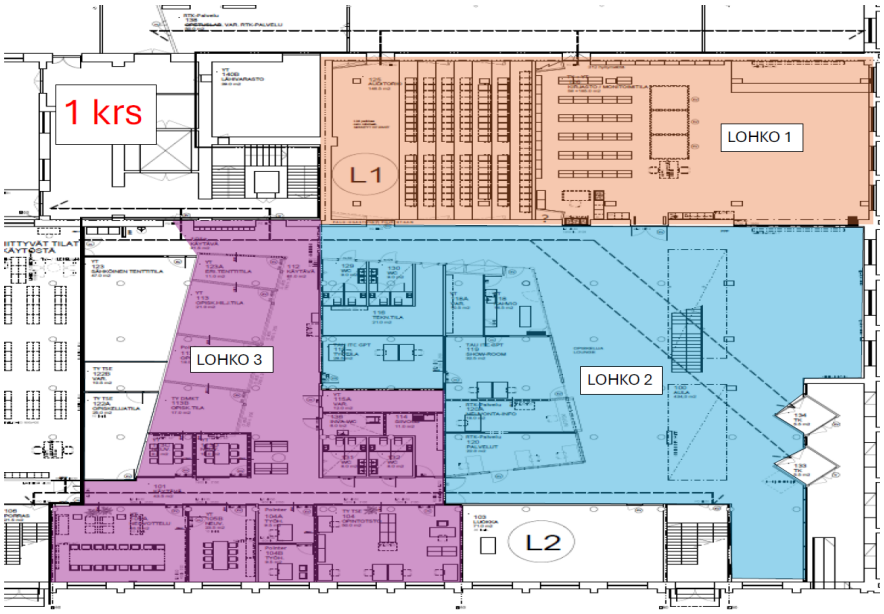


## Lohkojako 2.krs → Block division second floor

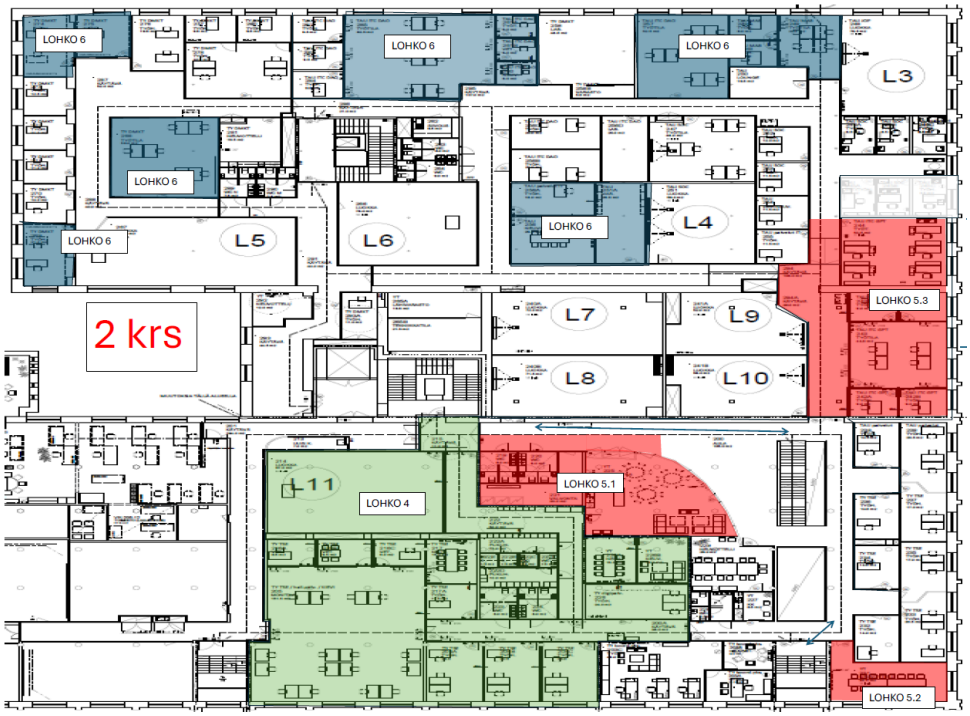

## Lohko 4:n purkukuva → Block 4 demolition layout

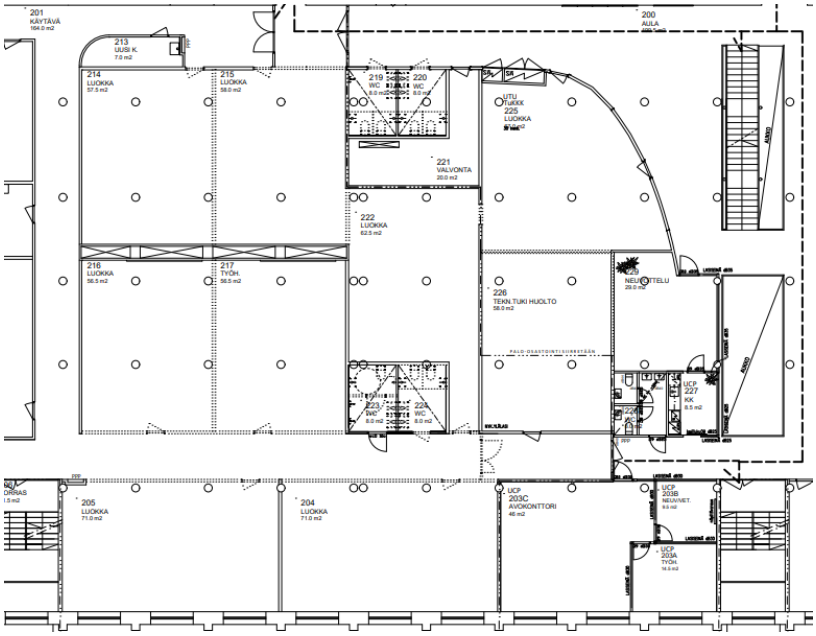

## Lohko 4 työmaa-alue → Block 4 working area

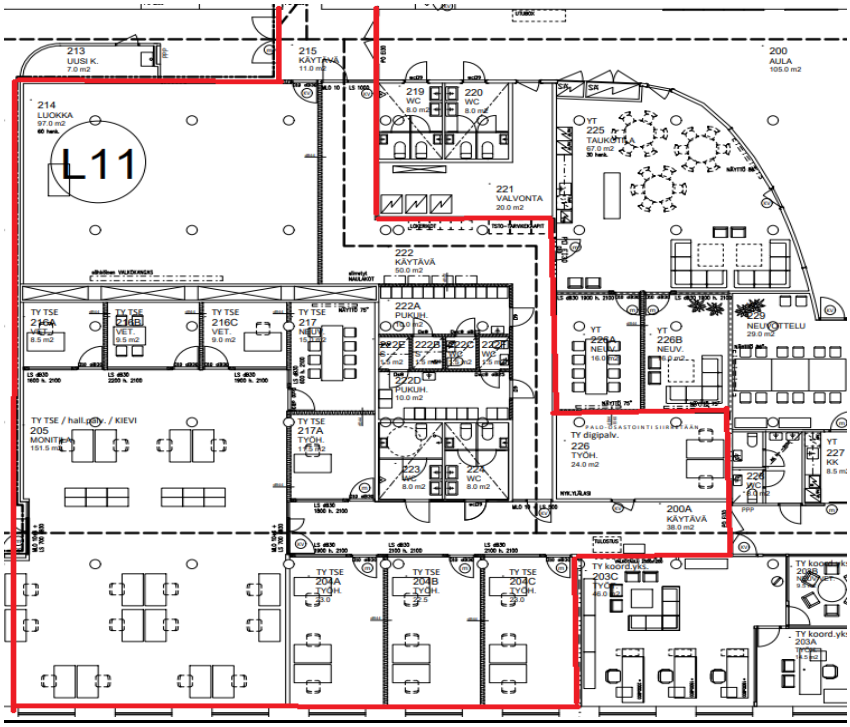

# VK 48 tavoitteet – Week 48 goals

**Lohko 5 – Block 5**

- Tilojen viimeistelyt ja loppusiivous → Finishing works and final cleaning of the rooms.

**Lohko 6 – Block 6**

- Sähkötyöt jatkuvat→ Electrical works continue
- Maalaustyöt jatkuvat → Painting works continue
- Lattiapinnoitteen asennukset jatkuvat → Floor covering installation works continue.